

- Referencias:
- Registro para video vigilancia h:3.05
 - Registro para barrera exterior h: 1.20
 - Sensor PIR interior h: 1.80
 - Central de Alarma o central de distribución
 - Sirena h: 2.45
 - Teclado de acceso h: 1.00

El cableado general va por bandeja.
Las bandejas serán de 400x50mm y tendrán una división interna ya que también lleva la instalación de potencia e iluminación.
La bandeja va a una altura de +2.40

Desde la bandeja se ingresará a los locales con caño redondo de PVC, se ingresará exclusivamente contra las vigas a una altura entre +3.00m y +2.60, desde allí bajará en vertical por la pared hasta la altura de la puesta

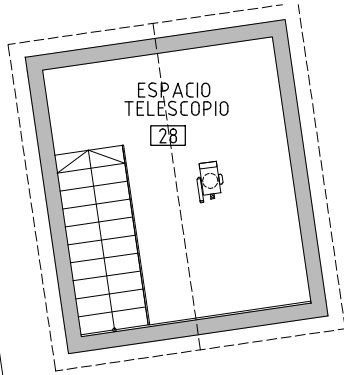

ANEP

AREA DE PROYECTOS
DIRECCIÓN SECTORIAL DE
INFRAESTRUCTURA
CONSEJO DIRECTIVO CENTRAL

OBRA:
Liceo 2 Paso Carrasco
CALLE: Avenida A la Playa s/n

LOCALIDAD:
PASO CARRASCO
DEPARTAMENTO:
CANELONES

FECHA:
ABRIL 2023
ESCALA:
1:100

PLANO DE:
ELÉCTRICA - Corrientes Débiles
PLANTA - Instalación Plan de Seguridad

ARQUITECTO:
AYTE. de ARQUITO:

FIRMA:

TECNICO:

FIRMA:

DIBUJANTE:

LÁMINA Nº:
L045

EL08